築４８年の木造２階建住宅。
碧南市新道町地内で工事を始めさせていただくにあたり、改装中現場見学会を開催致します。近隣の皆様にも『リノベーションでどこまで生まれ変われるのか？』工事の進行と共にご覧いただければと思います。
お気軽にお立ち寄りください。

物　件　D　A　T　A	
●リノベーション	●駐車場３台
●築年数48年	●敷地面積約 84 坪
●2LDK+2F 収納	●建物面積約 32.7 坪

ただいま
完成見学会
計画中…！！

詳細は
裏面を
チェック☞

碧南市新道町　A様邸

12／2 SAT　3 SUN　改装中現場見学会

10:00 ～ 17:00

※見学中は安全の為ヘルメットの着用をお願いしております。

※画像はイメージです。

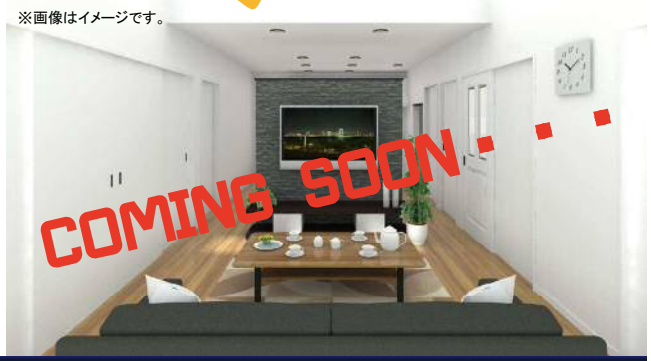

DREAMHOUSE　ドリームハウス株式会社　☎0120-015-406

BEFORE ▶ AFTER

B
田の字型の和室は、家族のライフスタイルの変化に伴い、だんだんと使われなくなりました。

A
脱衣所が狭く、タイル貼りの浴室は冬場が寒くて掃除も大変でした。

D
ほぼ物置状態で、使い道がありませんでした。2 階へ上がるのも年に数回程度・・・。

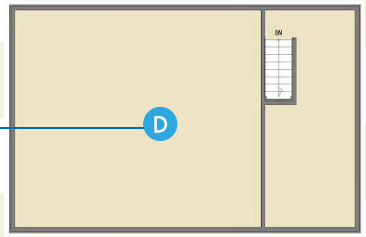

C
外観が古くなり、見た目も気になるようになってきた。子供達も巣立ち、今の人数で住むには家が大きすぎる。

B
元々、別の部屋だったのを壁を抜いて 1 つの広い部屋にしました。床暖房を設置します。これからの季節にはうれしい設備です。

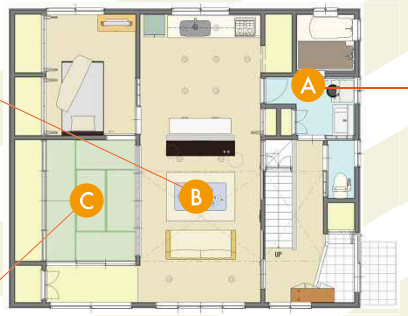

A
改装前から一変！
洗面所も浴室も広い空間へ生まれ変わります。水廻りも統一され無駄な動線も無くなります。

C
仏間と和室はそのままに。家族との大切な思い出を残しました。

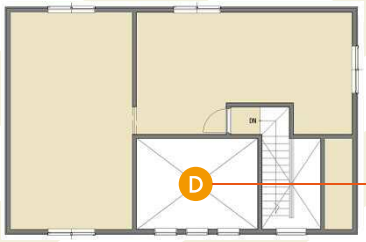

D
大きな吹き抜けを作ります。解放的な空間へと大変身を遂げます。

無料 リフォーム & リノベーション 相談会開催

例えばこんな方、是非ご相談下さい！

- Q 建替えとリノベーションで迷っています・・・
- Q 他社で見積中、もっと安くなる？
- Q 外壁や屋根、外周りをリフォームしたい！

リフォームをしたいけどなかなか前に進めない・・・
という方！！ぜひご来場ください！！

※当日は住宅図面をお持ち下さい。
より詳しくアドバイスさせていただきます。

リフォームとリノベーションの違いって何？

リフォーム・・・
古くなった住まいを、新築当時の状態に戻すこと。

リノベーション・・・
古くなった住まいを、いちから造り直して価値を高めること。

カーナビポイント　碧南市新道町 4 丁目 7 番地

今しか見られない
リノベーション改装中
を見に行こう！

会場が分かりにくい場合は下記フリーダイヤルまでお電話下さい。スタッフがご案内致します。

ドリームハウス株式会社
DREAMHOUSE
〒445-0872　愛知県西尾市矢曽根町赤地 75 番地 1
TEL：0563-55-7114　FAX:0563-55-7130
建設業許可愛知県知事（般 -26）第 64663 号

Website　Instagram　Facebook　LINE@

見学会の
お問い合わせ
ご相談はこちら！

☎0120-015-406
ドリームハウス　西尾